

แผนที่ภาพถ่ายทางอากาศ ตำบลทรายมูล อำเภออภัยราช จังหวัดนครราชสีมา

ภาพนั้เป็นงานนั้จัดทำโดยกรมการที่ดิน 3.9

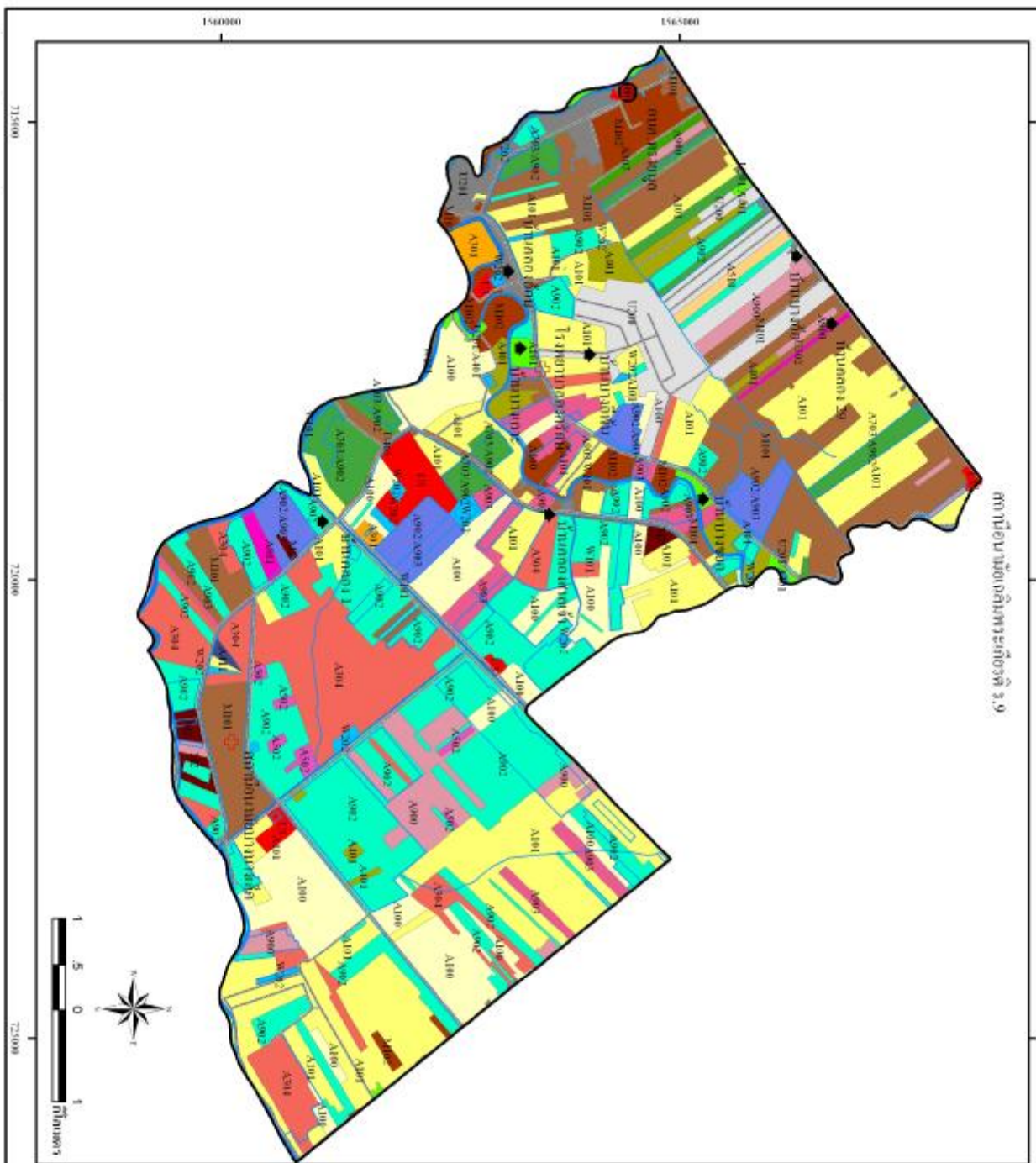

ข้อมูลเชิงสถิติของพื้นที่

รหัสพื้นที่	ลักษณะพื้นที่	เนื้อที่ (ไร่)	พื้นที่ (%)
A106	พื้นที่ว่าง	5,000	9.61
A101	ไร่	6,214	10.09
A105	พื้นที่เกษตรกรรม	131	0.26
A104	พื้นที่ป่า	2,073	6.47
A103	พื้นที่ชลประทาน	89	0.38
A102	พื้นที่น้ำท่วม	616	1.97
A107	พื้นที่น้ำเค็ม	26	0.08
A108	พื้นที่น้ำจืด	121	0.38
A109	พื้นที่น้ำจืด	116	0.27
A110	พื้นที่น้ำจืด	1,146	3.68
A111	พื้นที่น้ำจืด	82	0.26
A112	พื้นที่น้ำจืด	1,015	3.35
A113	พื้นที่น้ำจืด	5,869	18.89
A114	พื้นที่น้ำจืด	847	2.71
A115	พื้นที่น้ำจืด	871	2.79
A116	พื้นที่น้ำจืด	5,074	12.89
A117	พื้นที่น้ำจืด	867	2.78
A118	พื้นที่น้ำจืด	178	0.57
A119	พื้นที่น้ำจืด	1,400	4.81
A120	พื้นที่น้ำจืด	541	1.74
A121	พื้นที่น้ำจืด	208	0.68
A122	พื้นที่น้ำจืด	817	1.37
A123	พื้นที่น้ำจืด	97	0.31
A124	พื้นที่น้ำจืด	48	0.14
A125	พื้นที่น้ำจืด	515	1.65
A126	พื้นที่น้ำจืด	204	0.63
รวม		51,210	100.00

สัญลักษณ์พิเศษ

- องค์การบริหารส่วนตำบล (อบต.)
- + ศาลากลาง
- \* หมู่บ้าน
- ขอบเขตภาพถ่ายทางอากาศ
- ถนน
- ทางน้ำ
- ขอบเขตตำบล
- หมู่บ้าน



รูปที่ 3-3 แผนที่ภาพถ่ายทางอากาศ ตำบลทรายมูล อำเภออภัยราช จังหวัดนครราชสีมา